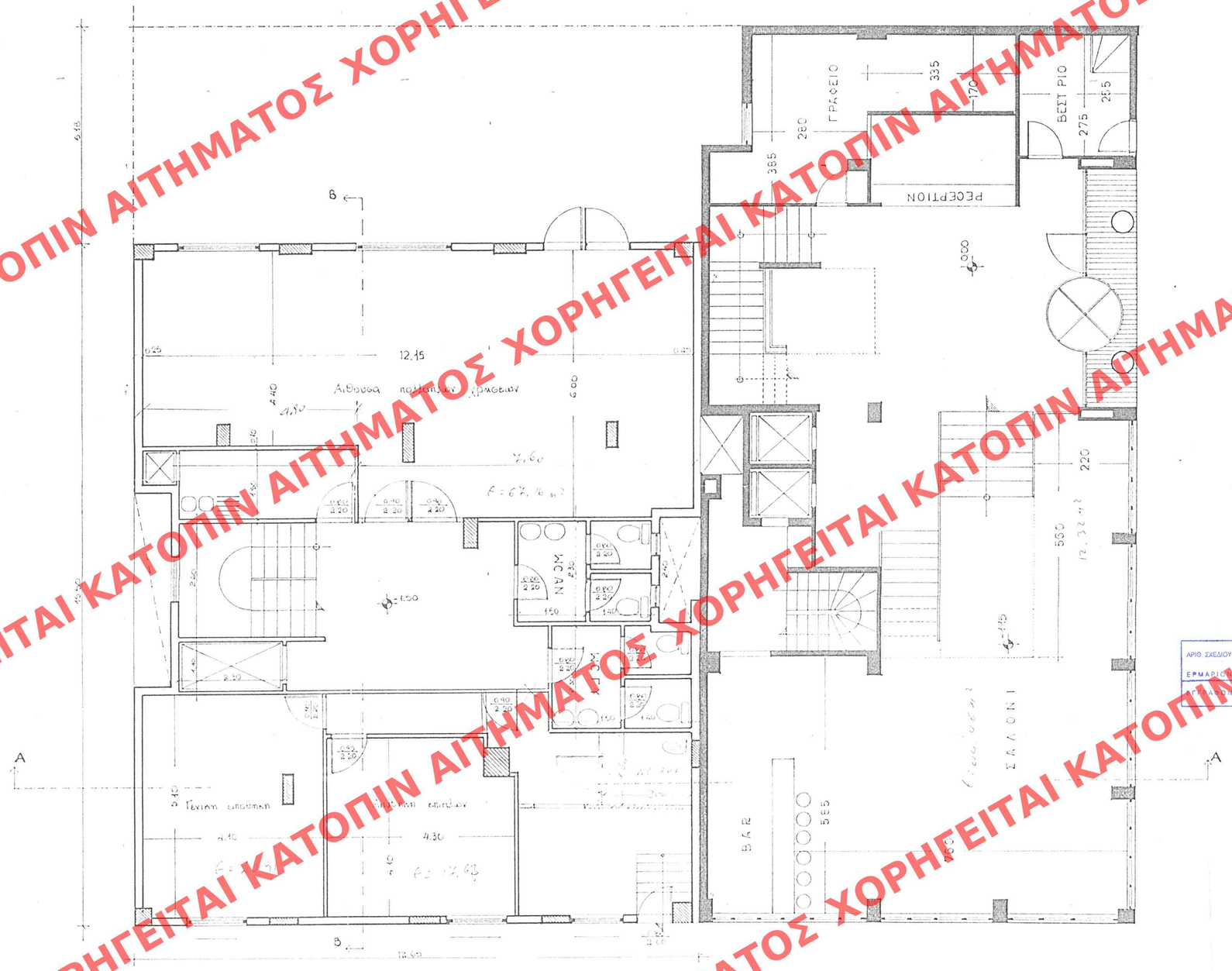

ΑΡΙΘ. ΣΧΕΔΙΟΥ Γενικός ..... Ειδικός .....
ΕΡΜΑΡΙΟ Θυρίς ..... Φακ. .....
ΕΠΙΠΛΑΝΟ Αριθ. Πρωτ. ..... Θυρίς ..... Φακ. .....

Δ' 579
Σταθίου 4

ΥΠΟΥΡΓΕΙΟ ΠΕΡΙΒΑΛΛΟΝΤΟΣ ΧΩΡΟΤΑΞΙΑΣ & ΔΗΜ. ΕΡΓΩΝ
Γ. 25392/04 Απόφαση
"Επέκταση ξενοδοχείου ΜΟΥΣΕΙΟ"
11 Ιουνίου 2004
Δ/ντής
Π. Παναγοπουλος

Αρ. Φ. 151/04
σχ. 13

ΥΠΟΥΡΓΕΙΟ ΠΕΡΙΒΑΛΛΟΝΤΟΣ ΧΩΡΟΤΑΞΙΑΣ ΚΑΙ ΔΗΜΟΣΙΩΝ ΕΡΓΩΝ

Δ/ΝΣΗ ΠΟΛΕΟΔΟΜΙΚΟΥ ΣΧΕΔΙΑΣΜΟΥ
ΤΜΗΜΑ ΠΑΡΑΔΟΣΙΑΚΩΝ ΟΙΚΙΣΜΩΝ

ΘΕΣΗ: Εξάρχεια, Δήμος Αθηναίων

ΘΕΜΑ: Επέκταση ξενοδοχείου επί της οδού Τοσίτσα και Μπουμπουλίνας 16, στο όμορο κτίριο επί της οδού Τοσίτσα 4

ΣΧΕΔΙΟ: Κάτοψη υπογείου

ΚΛΙΜΑΚΑ: 1:50

ΧΟΡΗΓΕΙΤΑΙ ΚΑΤΟΠΙΝ ΑΙΤΗΜΑΤΟΣ